



**TRIBUNALE DI AGRIGENTO**  
**Esecuzioni Immobiliari**

**Lotto 002**  
**Bene Immobile**  
*Ubicato in c./da Vecchia Dama, territorio di Canicattì*

**DOCUMENTAZIONE FOTOGRAFICA**



**Percorso stradale per raggiungere il terreno di c.da Vecchia Dama a Canicattì**



**Contesto urbanistico nelle vicinanze del terreno in c.da Vecchia Dama, a Canicattì**





**CONTESTO URBANISTICO nelle vicinanze del terreno  
ubicato in c.da Vecchia Dama in territorio di Canicattì**



**foto A**

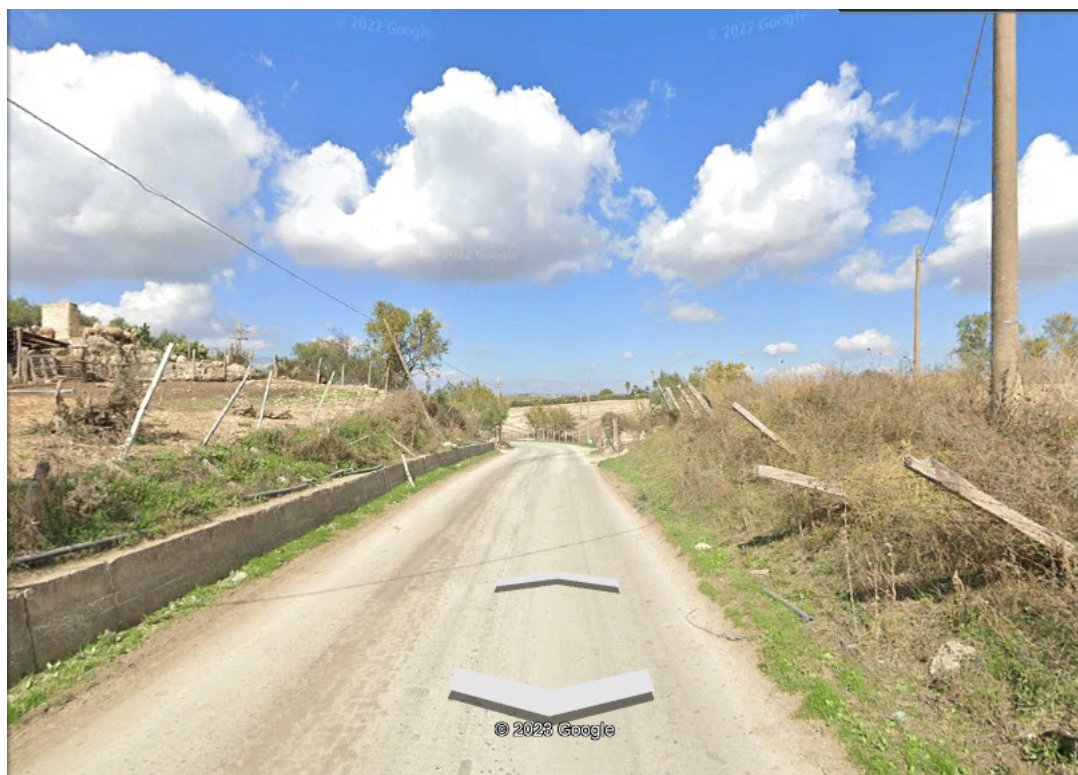

**foto B**



**CORPO A: FABBRICATO RURALE  
IN C.DA VECCHIA DAMA IN TERRITORIO DI CANICATTÌ**



**foto n. 4**



**foto n. 4.1**



**CORPO B: TERRENO AGRICOLO  
IN C.DA VECCHIA DAMA IN TERRITORIO DI CANICATTÌ**

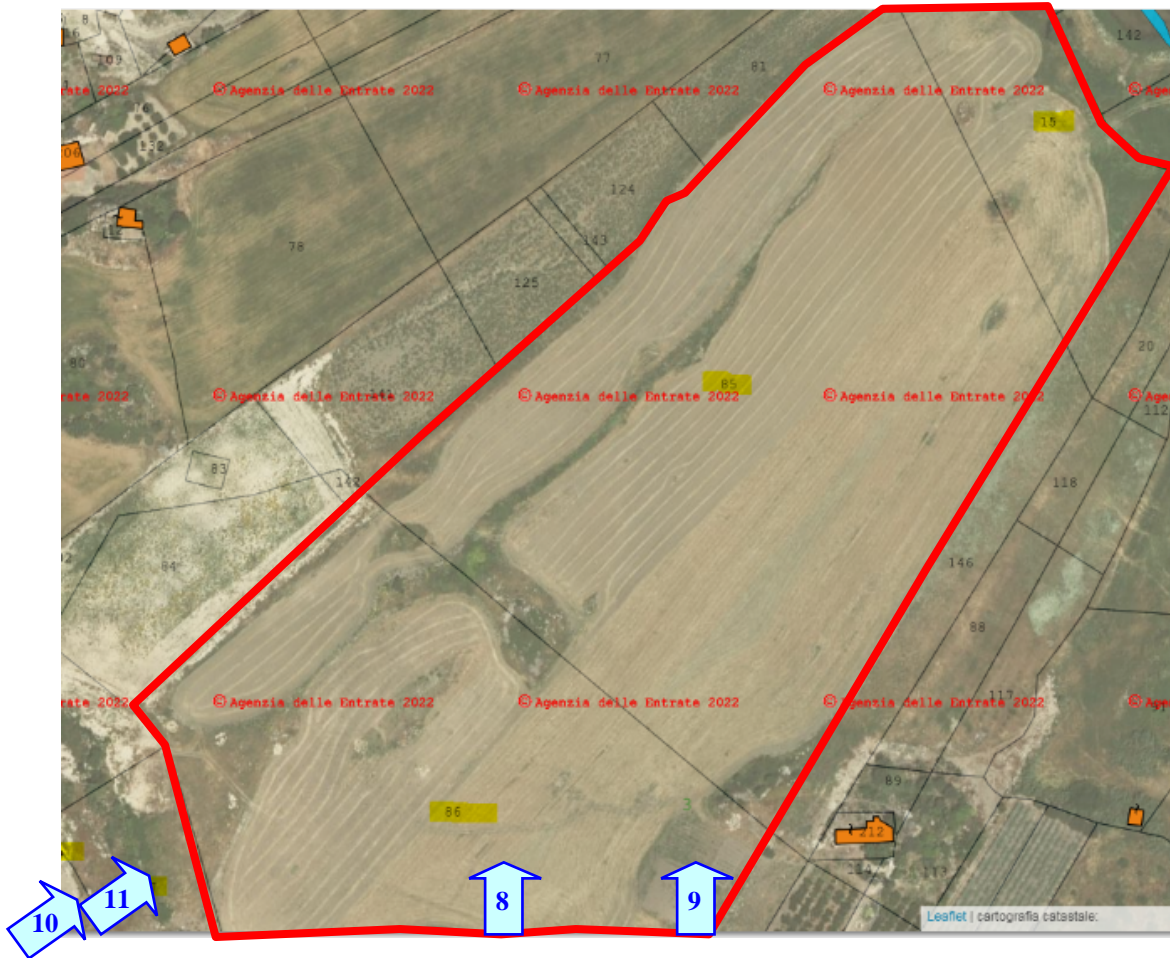



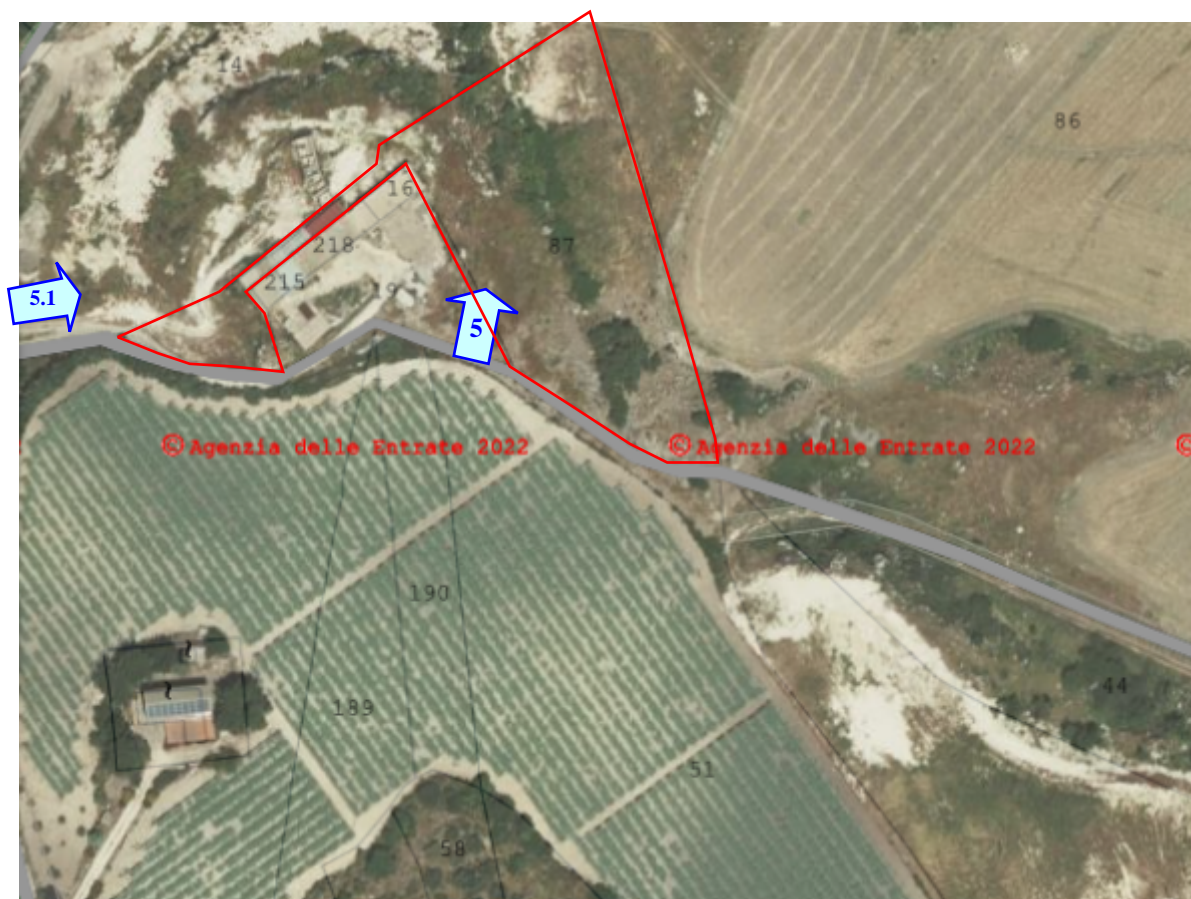

**foto n. 5**



**foto n. 5.1**

Edificazioni realizzate abusivamente da  
altra ditta non identificata da  
**DEMOLIRE**





**foto n. 6**



**foto n. 7**



**foto n. 8**



**foto n. 9**



**foto n. 10**



**foto n. 11**